

半たわみ性舗装に保水機能をプラスした石張り風舗装

# 御影石風ベアコート

BEAR COAT

## 前田道路株式会社

本店	〒141-8665 東京都品川区大崎 1-11-3	TEL:03-5487-0011(代)
技術研究所	〒300-4111 茨城県土浦市大畑 208	TEL:029-833-4311
北海道支店	〒060-0042 札幌市中央区大通り西 10-4-16 ダンロップSKビル	TEL:011-777-5555
東北支店	〒980-0801 仙台市青葉区木町通 1-4-3	TEL:022-265-1151
北関東支店	〒330-0854 さいたま市大宮区桜木町 1-11-2 勝俣ビル	TEL:048-643-3641
東京支店	〒108-8643 東京都港区白金台 5-22-12 前田道路白金ビル	TEL:03-3448-2231
西関東支店	〒231-0032 横浜市中区不老町 3-12-5 下山関内ビル	TEL:045-662-4121
中部支店	〒460-0008 名古屋市中区栄 5-25-25 MKD名古屋ビル	TEL:052-262-1320
関西支店	〒541-0056 大阪市中央区久太郎町 2-5-30 MKD10大阪ビル	TEL:06-6253-7501
中国支店	〒730-0045 広島市中区鶴見町 4-22 MKD1ビル	TEL:082-246-4422
九州支店	〒812-0007 福岡市博多区東比恵 4-2-10 東比恵ビジネスセンターIII	TEL:092-411-9421
北陸支店	〒950-0916 新潟市中央区米山 3-2-11 新潟米山MKD5ビル	TEL:025-241-0460
四国支店	〒760-0050 香川県高松市亀井町 7-15 セントラル第1ビル	TEL:087-862-1780

■お問い合わせ



「御影石風ベアコート」はカラー骨材（天然石や人工骨材）を使用し、表面にショットブラストをかけ、骨材を露出させることで、本物の御影石のように仕上げることができます。

# ショットブラストとデザインカッターで景観性を向上します。

## 御影石風ベアコートの概要

### ベアコートとは

開粒度アスファルト混合物の空隙に特殊添加剤を加えたセメントミルク（ベアコートミルク）を浸透させて仕上げる工法で、アスファルト舗装の**たわみ性**とコンクリート舗装の**剛性**を兼ね備えた**半たわみ性舗装**です。

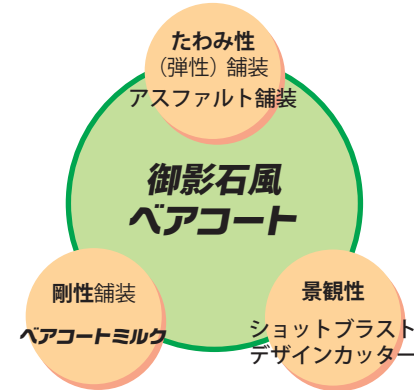

### 御影石風ベアコートとは

「ベアコート」の表面に**ショットブラスト**をかけて骨材を露出させ、**デザインカッター**で化粧目地を入れることで、**御影石の石張り風**に仕上げる工法です。

また、**カラー骨材**（天然石や人工骨材）を使用することで、**より自然な風合い**に仕上げることが出来ます。

この工法は、交通量が多く、かつ景観性を重視しなくてはならない場所に最適です。

## 御影石風ベアコートの模式図

### ノーマル

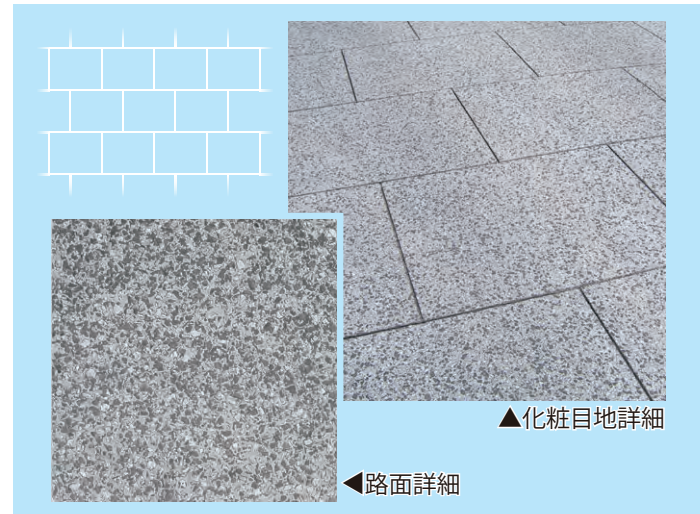
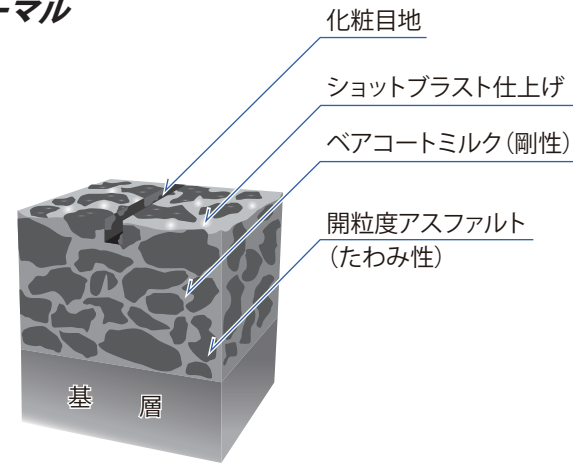

### カラー

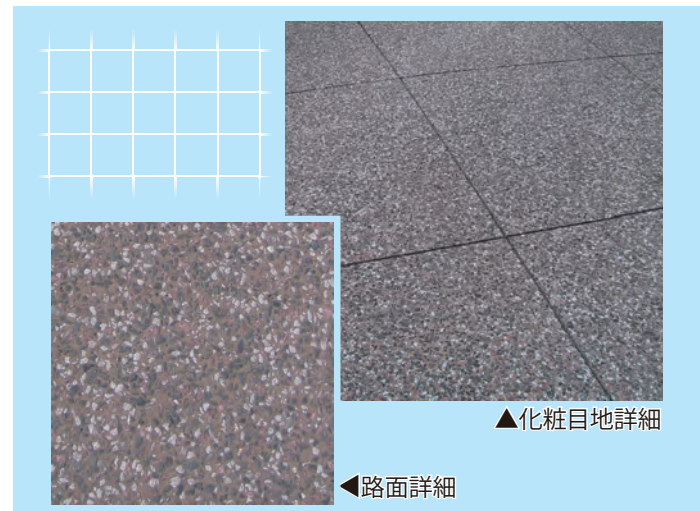
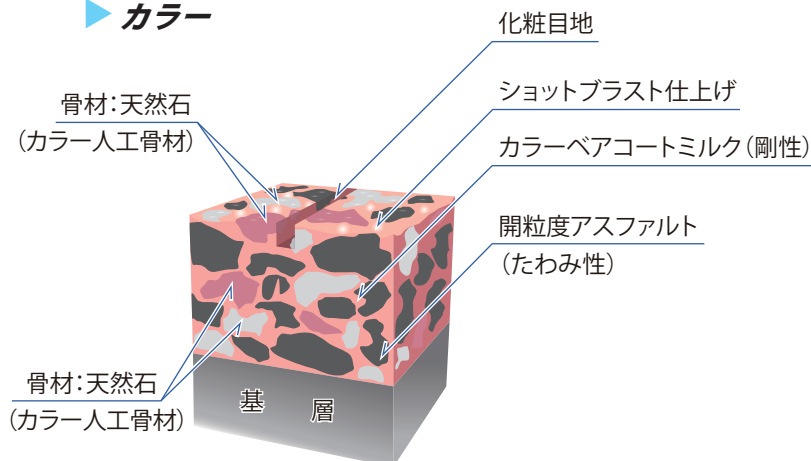

## 御影石風ベアコートの特長

**景観性** 御影石風に仕上がりに、景観性に優れています。

**耐久性** 耐久性に優れ、維持管理が容易です。

**経済性** 短期間での施工が可能で、比較的早い交通開放が出来ます。

## 御影石風ベアコートの施工手順



- 1: 開粒度アスファルト混合物の施工
- 2: ベアコートミルクの浸透作業
- 3: ショットブラストによる表面研掃
- 4: デザインカッターによる化粧目地入れ

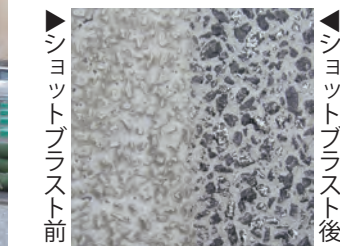

## 施工事例



■ 京都:角屋周辺  
ミルクカラー:ノーマル  
骨材:石灰岩  
目地:石畳風

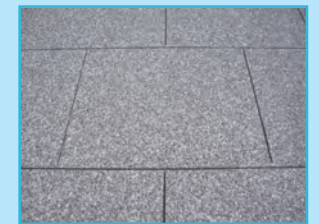

■ 神奈川:モトスミプレーメン通り  
ミルクカラー:ノーマル  
骨材:天然石  
目地:モダン



■ 神奈川:野毛仲通り  
ミルクカラー:黄色  
骨材:天然石  
目地:石畳風

